

Elektrická sešivačka

KW 5690

10-240V AC 50/60 Hz 0.35A

Uživatelský manuál

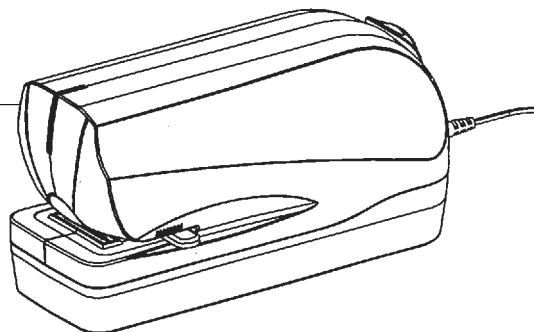

1. DŮLEŽITÉ BEZPEČNOSTNÍ POKYNY

Při používání tohoto zařízení by měla být vždy dodržována základní bezpečnostní opatření, aby se předešlo riziku vzniku požáru nebo úrazu osob elektrickým proudem

1. Sešivačku nerozebírejte, ani se ji nepokoušejte sami opravovat
2. Snažte se předejít poškození kabelu a zástrčky
3. Dodržujte jmenovité hodnoty napájecího kabelu nebo zásuvky
4. Nepoužívejte s jiným napětím než 210 -240V AC
5. Nedotýkejte se zástrčky mokřkýma rukama
6. Nevystavujte sešivačku vodě
7. Zástrčku napájecího kabelu zasuňte zcela do zásuvky
8. Provádějte pravidelné čištění zástrčky od prachu
9. Nesahejte rukama do prostoru sešivacího mechanismu
10. Držte sešivačku z dosahu dětí
11. Nevystavujte sešivačku nadměrnému teplu
12. Nepoužívejte sešivačku v blízkosti hořlavých látek
13. Při odpojování ze zásuvky držte napájecí kabel pevně za zástrčku
14. Pokud sešivačku nepoužíváte nebo v případě výpadku napájení, odpojte sešivačku ze zásuvky
15. Při otevírání zásobníku držte obličej a ruce v bezpečné vzdálenosti od zásobníku.
16. Elektrická zásuvka by měla být v blízkosti zařízení a snadno dostupná.

2. POPIS JEDNOTLIVÝCH ČÁSTÍ

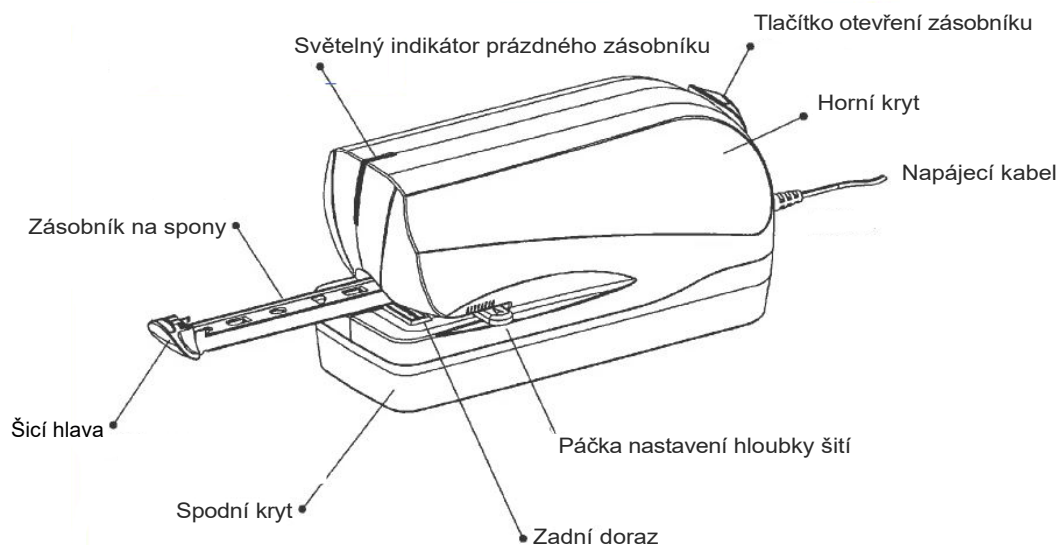

3. ŘEŠENÍ PROBLÉMŮ

DRUH ZÁVADY	DŮVOD ZÁVADY	OPATŘENÍ
Nešije, i když jsou vloženy papíry	Není zapojený napájecí kabel	Zapojte napájecí kabel
Nešije	Prázdný zásobník. Zásek.	Doplňte spony. Odstraňte zaseknuté spony.

OPATŘENÍ: Tato sešivačka je určena především k použití především v kanceláři. Nepoužívejte sešivačku pro šití jiných materiálů než pro papír. Nezkoušejte sešívání naprázdno (bez vloženého papíru) nebo dvojité sešívání (sešívání přes sponu). Nepoužívejte poškozené spony nebo spony nevhodné velikosti jak je znázorněno níže.

Přetočená



Deformovaná



Příliš široká



Příliš úzká



Částečně otevřená



Nepoužívejte sešivačku pro více než 20 listů najednou. Povrch sešivačky čistěte suchým hadříkem nebo hadříkem navlhčeným v jemném saponátu. Nepoužívejte agresivní čisticí prostředky nebo rozpouštědla, jako je benzín nebo ředidlo.

4. NÁVOD K POUŽITÍ

Jak doplňovat spony.

Před doplňováním spon odpojte sešivačku od napájení.

1. Zmáčkněte tlačítko otevření zásobníku a zásobník vyjede směrem ven.
2. Vložte do zásobníku spony. Je-li to nutné upravte délku bloku vkládaných spon. Používejte pouze kvalitní spony, používání nekvalitních spon může způsobit nesprávnou funkci sešivačky.
3. Po doplnění spon zatlačte jemně na šicí hlavu ve směru šipky dokud se zásobník nezajistí.

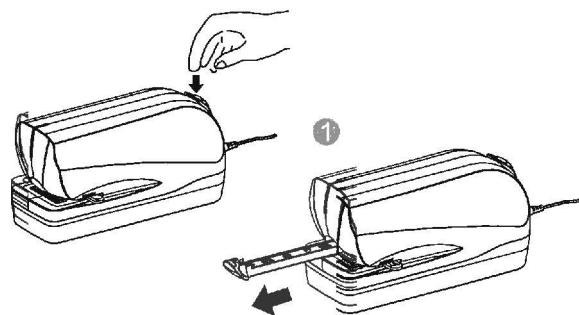

5. NÁVOD K POUŽITÍ - BATERIE

1. Otevřete prostor s bateriemi (na spodní straně) ve směru šipky. Sejměte kryt.
2. Vložte šest alkalických baterií AA ve směru vyznačeném na krytu. Poté vraťte kryt zpět.

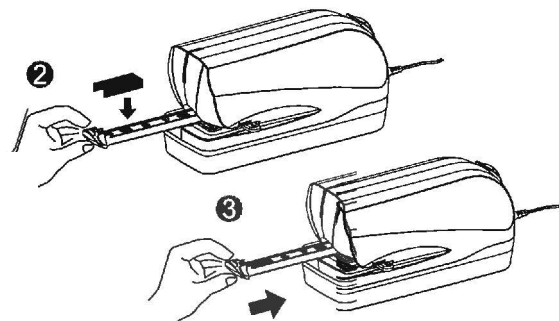
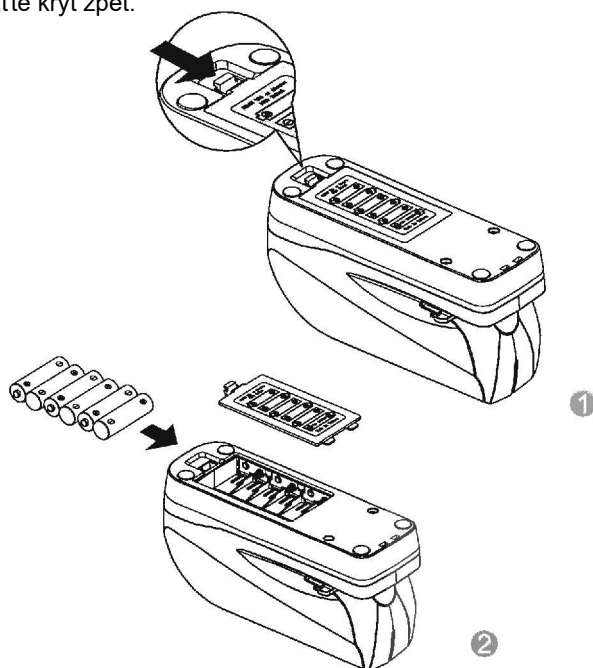

6. SEŠÍVÁNÍ

1. Zapojte sešivačku do zásuvky. (Před manipulací s páčkou nastavení hloubky šití odpojte sešivačku ze zásuvky. Jinak by mohlo dojít k úrazu nebo k mechanické závadě zařízení.)

POZNÁMKA: Horní kryt se může zahřát. Nejedná se o závadu

2. Nastavte požadovanou hloubku šití a poté vložte sešíváný blok papíru.
3. Rozsvítí-li se indikátor prázdného zásobníku, doplňte spony.

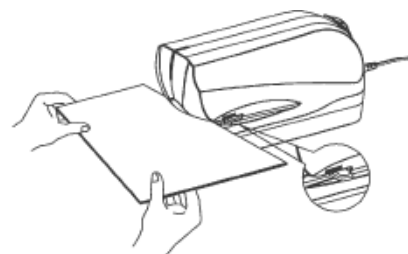

JAK POSTUPOVAT V PŘÍPADĚ ZÁSEKU

1. Stiskněte tlačítko pro uvolnění zásobníku a vysuňte zásobník svorek ve směru šipky.
2. Odpojte sešivačku ze zásuvky.
3. Odstraňte zaseknuté spony a vyčistěte zásobník.



7. TECHNICKÁ SPECIFIKACE

Napájení	100-240V AC 50/60Hz nebo 6 baterií "AA"
Proud	Přibližně 0,35A
Velikost spon	24/6 a 26/6
Kapacita zásobníku	210 spon
Kapacita šití	do 20 listů 80g papíru
Nastavitelná hloubka šití	10 mm - 24 mm

